



Informativo nº 04 - Pedestres

Distrito Federal - 2016

Dados Preliminares

I - Introdução

O ano de 2016 registrou 365 acidentes fatais, sendo 128 atropelamentos de pedestres com morte, ou seja, 35,1% do total de acidentes. Quanto às vítimas, foram registradas 392 vítimas fatais, sendo 133 pedestres, ou seja, 33,9%. Vale destacar que o ano de 2016 registrou 05 atropelamentos de pedestres com morte em faixas de pedestres não semaforizadas.

Quanto aos atropelamentos fatais, no ano de 2016, o mês de março foi o que mais se destacou. Quanto à jurisdição, a que mais registrou mortes foram as vias urbanas (49%), onde há maior concentração de pedestres. Brasília foi a cidade com mais acidentes com morte (18). Dentro das Rodovias, a BR 020, em Sobradinho, e a BR 060, em Samambaia, registraram 4 mortes cada uma. A faixa horária da noite (18:00 - 23:59) foi a que mais se destacou (46%) e sábado foi o dia da semana com mais atropelamentos fatais (21%). É importante dar ênfase para o sábado a noite, que representou 12,5% dos atropelamentos de pedestres com morte.

No perfil do pedestre morto, no ano de 2016, 76% eram do sexo masculino e 26% do total de vítimas tinham 60 anos ou mais de idade. Quanto aos veículos causadores da morte de pedestres no trânsito, 53% eram automóveis e 9% ônibus. A via que mais registrou pedestres mortos foi a W3 Norte, em Brasília (6 casos).

É importante destacar que o número de pedestres sempre será igual ou maior que o número de atropelamentos de pedestres devido ao fato de poder haver mais de um pedestre em um atropelamento ou ainda, ter duas ou mais naturezas seguidas de um atropelamento de pedestre. Neste último caso, considera-se apenas a primeira natureza. Por essa razão que em 2016 foram registrados 128 atropelamentos de pedestres com morte e 133 vítimas pedestres mortas.

II - Série Histórica

1. Atropelamentos de pedestres com morte, Distrito Federal, 2000 - 2016

	2000	2001	2002	2003	2004	2005	2006	2007	2008	2009	2010	2011	2012	2013	2014	2015	2016
Acidentes com Morte	388	386	407	470	389	410	369	422	418	383	431	418	393	362	368	331	365
Atrop. Ped. com Morte	146	163	152	155	136	152	130	131	151	112	149	130	120	120	114	105	128
Percentual de Atrop. Ped. com morte com relação aos Acid. com Morte	37,6%	42,2%	37,3%	33,0%	35,0%	37,1%	35,2%	31,0%	36,1%	29,2%	34,6%	31,1%	30,5%	33,1%	31,0%	31,7%	35,1%

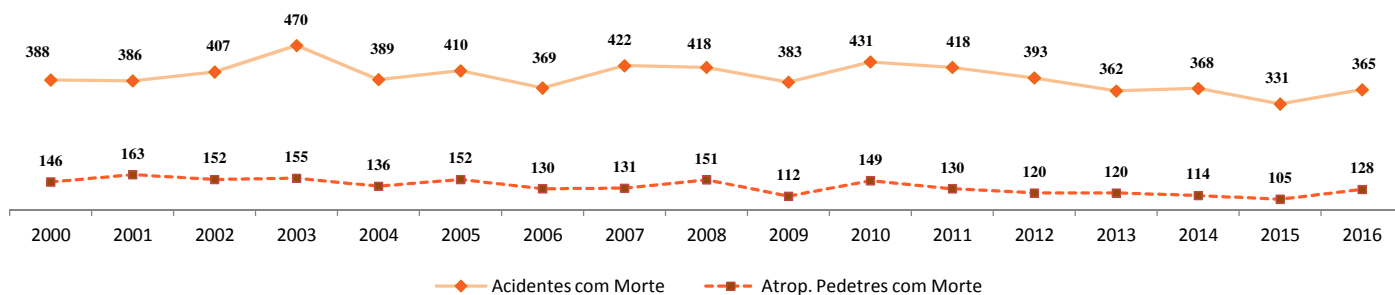

2. Pedestres mortos, Distrito Federal, 2000 - 2016

	2000	2001	2002	2003	2004	2005	2006	2007	2008	2009	2010	2011	2012	2013	2014	2015	2016
Vítimas Mortas	432	421	444	512	423	442	414	467	456	424	461	465	418	384	406	354	392
Pedestres Mortos	149	165	157	158	139	163	132	136	157	115	154	136	124	126	124	112	133
Percentual de Ped. mortos com relação às Vítimas mortas	34,5%	39,2%	35,4%	30,9%	32,9%	36,9%	31,9%	29,1%	34,4%	27,1%	33,4%	29,2%	29,7%	32,8%	30,5%	31,6%	33,9%

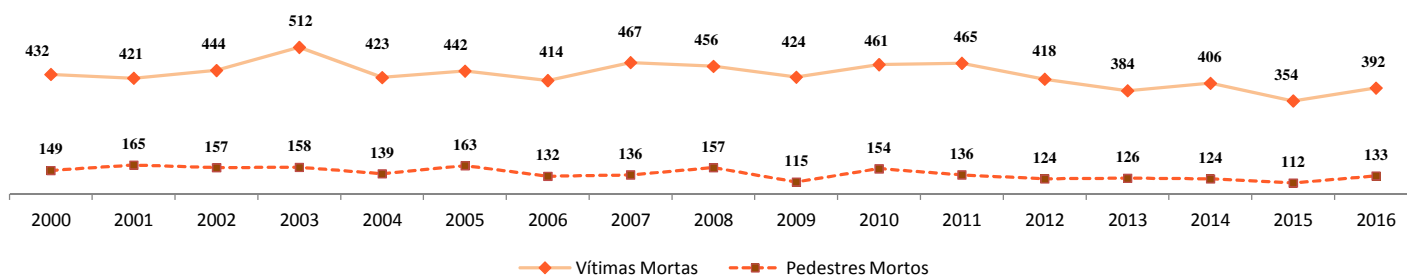

3. Índice de **Pedestres mortos** por 100.000 habitantes/ano, Distrito Federal, 2000 - 2016

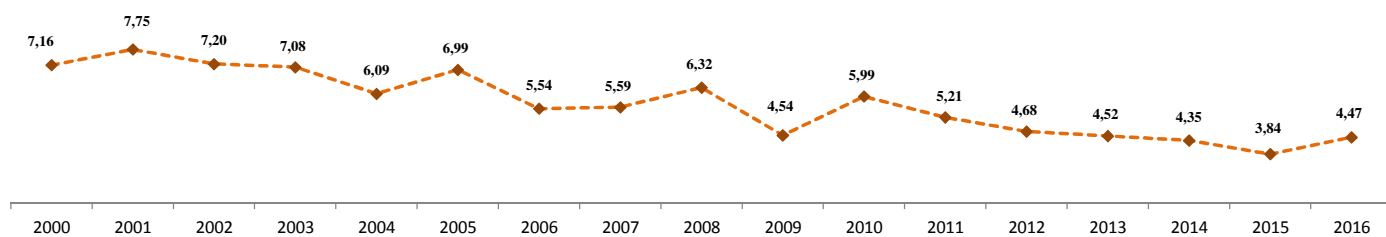

III - Acidentes - Atropelamentos de Pedestres com Morte

1. **Atropelamentos de pedestres com morte**, por mês Distrito Federal, 2016

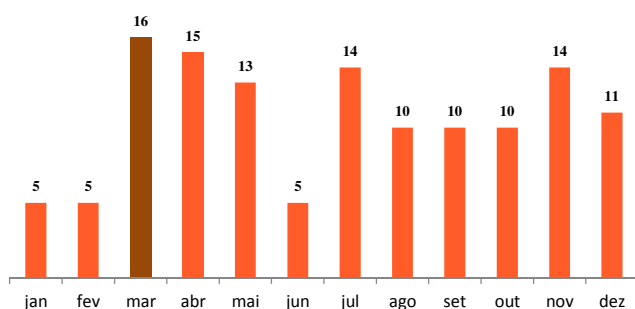

2. **Atropelamentos de pedestres com morte**, por jurisdição Distrito Federal, 2016

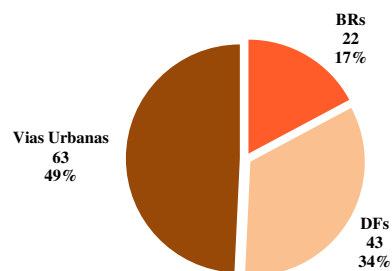

3. **Atropelamentos de pedestres com morte**, por dia da semana e horário Distrito Federal, 2016

DIA DA SEMANA	HORÁRIO				TOTAL
	00:00 - 05:59	06:00 - 11:59	12:00 - 17:59	18:00 - 23:59	
Seg	3	3	9	9	24
Ter	-	2	4	8	14
Qua	2	3	2	6	13
Qui	-	5	4	4	13
Sex	3	6	3	9	21
Sáb	6	3	2	16	27
Dom	4	3	2	7	16
TOTAL	18	25	26	59	128

4. Regiões Administrativas com mais **Atropelamentos de Pedestres com morte** Vias Urbanas, Distrito Federal, 2016

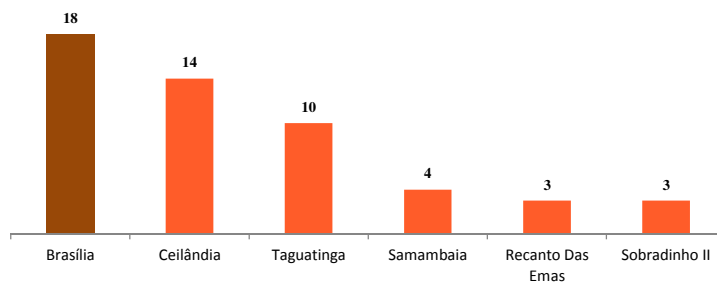

5. Vias e Trechos com mais **Atropelamentos de Pedestres com morte** Rodovias, Distrito Federal, 2016

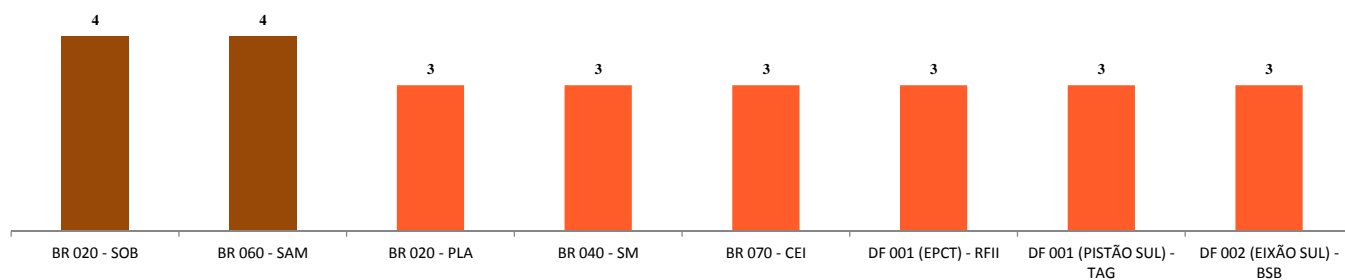

IV - Vítimas - Pedestres Mortos

1. **Pedestres mortos**, por sexo Distrito Federal, 2016

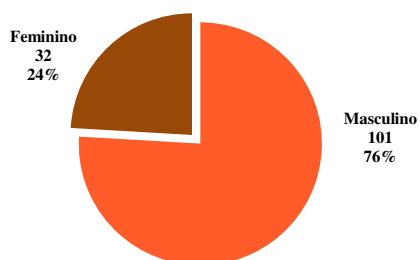

2. **Pedestres mortos**, por idade Distrito Federal, 2016

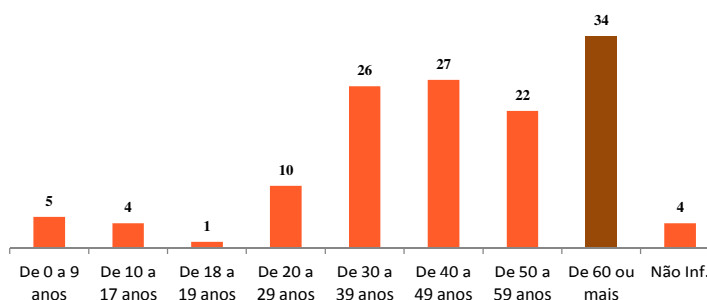

3. **Pedestres mortos**, por tipo de veículo
Distrito Federal, 2016

Total = 133

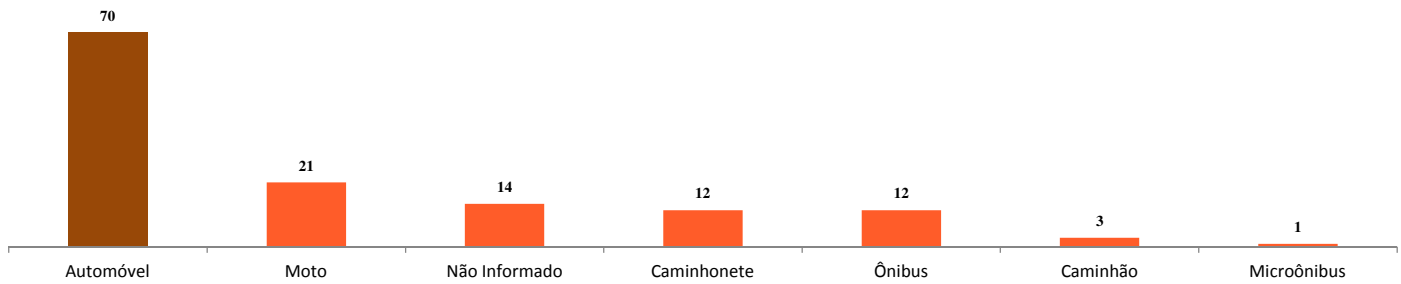

V - Vias e Trechos

1. Vias e Trechos com mais **Pedestres mortos**, por faixa horária
Distrito Federal, 2016

NOME DA VIA E TRECHO	FAIXA HORÁRIA				TOTAL
	00:00 - 05:59	06:00 - 11:59	12:00 - 17:59	18:00 - 23:59	
W3 NORTE - BSB	1	-	2	3	6
BR 020 - PLA	-	1	1	2	4
BR 020 - SOB	-	1	-	3	4
BR 060 - SAM	1	1	-	2	4
BR 040 - SM	2	1	-	-	3
BR 070 - CEI	2	1	-	-	3
DF 001 (EPCT) - RFII	1	-	-	2	3
DF 001 (PISTÃO SUL) - TAG	-	1	-	2	3
DF 002 (EIXÃO SUL) - BSB	1	-	-	2	3
AV. COMERCIAL NORTE - TAG	-	1	1	1	3
TOTAL	8	7	4	17	36

2. **Atropelamentos de pedestres com morte em faixas de pedestres não semaforizadas**, por via e trecho
Distrito Federal, 2016⁽¹⁾

O ano de 2016 registrou 05 atropelamentos de pedestres com morte em faixas de pedestres não semaforizadas.

Cidade	Nome da Via e Trecho
Ceilândia	Via NM3
Planaltina	Av. Erasmo de Castro
Riacho Fundo	Av. Sucupira
Sobradinho II	Via Sobradinho II (Ant. DF 420)
Taguatinga	Via LJ 02

(1): Os dados de atropelamentos de pedestres com morte em faixas de pedestres não semaforizadas serão trabalhados no Informativo nº 05, de Faixa de Pedestres.

Nota 1: As informações são coletadas no IML e somente serão consolidadas após o cruzamento com os dados do Sistema Millenium e da Secretaria de Saúde. Existem, também, os casos das ocorrências em apuração que poderão ser incluídas posteriormente.

Nota 2: São incluídos os acidentes fatais com óbito até 30 dias após a data do fato.

Fonte: GDF/SSP/DETRAN/GEREST

Data de Referência: 21/06/2017